



VIDA
RELEVANTE

2024

Já está sabendo da novidade?

Iniciamos o ano de 2024 com uma nova perspectiva, agora somos uma Associação sem fins lucrativos denominada Instituto Por Uma Vida Relevante (conhecido popularmente como “ONG”).

O que muda?

Além de nos dar mais legitimidade para fazer uma ação social de qualidade para aqueles que estão em situação de vulnerabilidade social, também teremos a condição de oferecer nota fiscal para aqueles que efetivarem doações para algum dos nossos projetos. Essa nota fiscal poderá ser apresentada ao Governo Federal como despesa dedutível no imposto de renda. Logo, para toda doação emitiremos um recibo nominal ao doador.



NOSSOS PROJETOS

ALMOÇO COMUNITÁRIO

Nos últimos anos estivemos apoiando projetos de distribuição de alimentos para pessoas em situação de rua. No ano de 2024 iremos inovar e começar a servir almoço de 3 a 5 vezes por semana para pessoas em situação de vulnerabilidade social. A intenção é distribuir 1.000 refeições por mês no horário do almoço. Iremos iniciar esse projeto logo após o carnaval. O custo por refeição está em média R\$5,00 por unidade/pessoa servida. Logo, estamos buscando parceiros e patrocinadores que nos ajudem a conseguir o valor de custeio mensal do projeto que está em média R\$5.000,00.

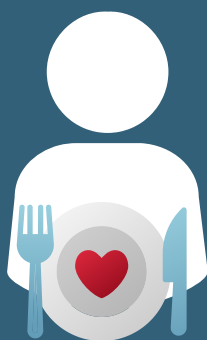

1 refeição = R\$ 5,00

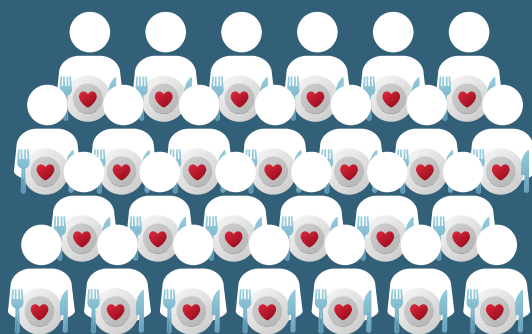

1.000 refeições por mês

Você pode ajudar o projeto com a quantidade de refeições por mês que gostaria de apoiar, por exemplo: gostaria de ajudar com 10 refeições por mês, então você irá assumir o compromisso de enviar R\$50,00 por mês de fevereiro a dezembro de 2024.

R\$ 1.000,00

nosso objetivo mensal

DOAÇÃO DE CESTAS BÁSICAS

Por mês temos distribuído de 25 a 40 cestas básicas. O foco dessa ação é auxiliar famílias que estejam necessitadas no período de 3 meses, podendo ser prorrogado por mais 6 meses. Durante esse período, buscamos tentar ajudar essas famílias a conseguirem recolocação no mercado e/ou participarem de programas de apoio oferecidos pelo governo.

O custo de cada cesta básica está aproximadamente R\$97,00.

Temos investido por mês o valor de R\$4.850,00 para atender as demandas de cestas básicas.



1 cesta básica
R\$ 97,00

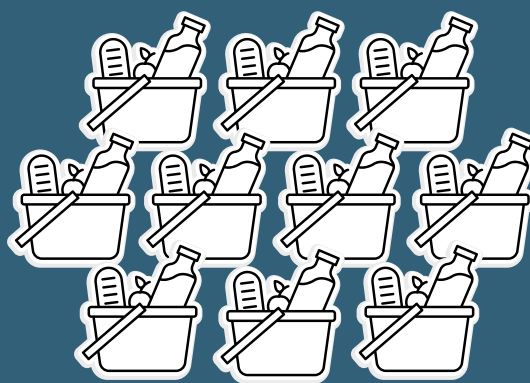

valor mensal investido
R\$ 4.850,00

PROJETOS ESPORTIVOS

FUTSAL EM CASCADURA

O Instituto Por Uma Vida Relevante em parceria com a Primeira Igreja Batista de Cascadura vem utilizando a quadra da igreja para realizar o projeto Azimute, com uma escolinha de futsal para adolescentes das comunidades ao redor. Além da aula de futsal e apoio espiritual, também oferecemos um lanche ao final dos treinos.

O valor desse projeto é de
R\$500,00



A igreja tem sido a principal parceira e patrocinadora.

PROJETOS ESPORTIVOS

JIU-JÍTSU EM DEL CASTILHO

Em Del Castilho, a parceria do Instituto Vida Relevante é com a Primeira Igreja Batista do bairro. O projeto já acontece há um ano e atende, principalmente, os jovens da comunidade chamada Bandeira 1. Mas, também atende jovens de outras regiões próximas. Além da aula de jiu-jítsu é oferecido apoio social e espiritual para os alunos e seus familiares (alguns são atendidos com cesta básica e auxílio nos estudos).

O investimento mensal é de R\$1.200,00 e a igreja tem sido nossa principal parceira e patrocinadora.

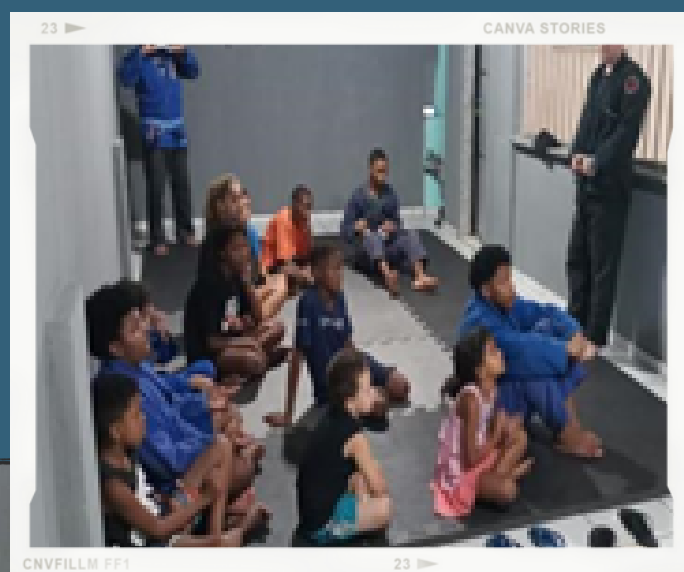
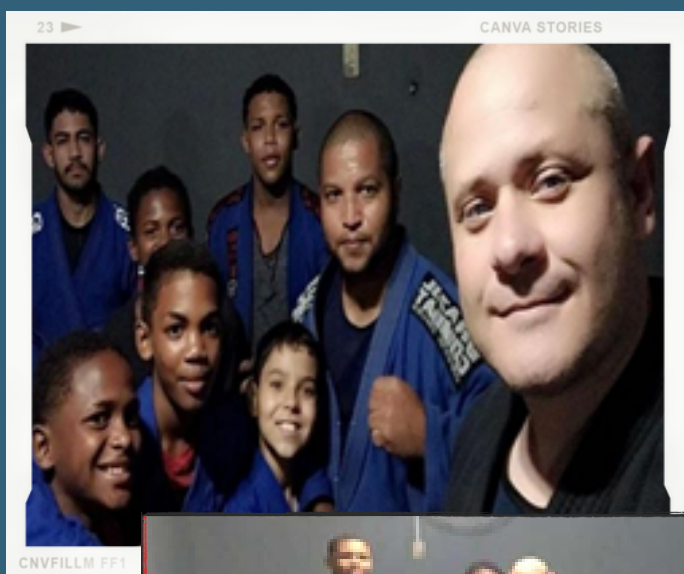

CAPELANIA EM PRESÍDIOS

Hoje temos uma parceria com o Missionário e Pastor Acacio Brié. Auxiliamos com material didático e cestas básicas. O material didático, principalmente bíblias, é destinado para o trabalhos nos presídios. Pr. Acácio é um capelão voluntário da Convenção Batista Carioca, semanalmente tem visitado diversos presídios oferecido para aqueles homens e mulheres em privação de liberdade a oportunidade de mudarem de vida através de uma relação com Jesus. As cestas básicas são doadas para familiares de presos, que muitas vezes precisam de apoio para se alimentar.



APOIO AOS ESTUDANTES

O Instituto Vida Relevante tem como valor o desenvolvimento de pessoas. Então, buscamos formas de auxiliar indivíduos que desejam “dar o próximo passo”. Sair da condição que estão, para uma condição melhor. Logo, oportunizamos possibilidades de estudo (EJA, técnico, superior) através de “bolsas” para custear, ou indicações para aprimoramento nessa área.



APOIO AOS MISSIONÁRIOS

Somos uma organização que tem como valor principal “servir ao propósito de Deus, nessa geração” (Atos 13.36). Logo, existem pessoas com a mesma visão e desejo que nós em outros ambientes e locais. Nossa tentativa é dar suporte intelectual, financeiro, compartilhando aquilo que recebemos de doações com outras pessoas e organizações que tenham o mesmo valor principal que nós.



INFORMAÇÕES

CONTRIBUIÇÃO

Nossa necessidade mensal para arcar com as despesas de todos esses projetos é de R\$15.000,00. E estamos buscando pessoas que nos ajudem a manter o Instituto Por Uma Vida Relevante. Caso você queira participar durante o ano de 2024 (Janeiro a Dezembro), segue um exemplo de como tentaremos levantar nossos recursos.

Quantidade de doadores	Valor da doação	Valor acumulado
5	R\$ 1.000,00	R\$ 5.000,00
4	R\$ 500,00	R\$ 2.000,00
8	R\$ 300,00	R\$ 2.400,00
8	R\$ 200,00	R\$ 1.600,00
20	R\$ 100,00	R\$ 2.000,00
25	R\$ 50,00	R\$ 1.250,00
30	R\$ 25,00	R\$ 750,00

100

doadores mensais

R\$ 15.000,00

valor total/mês



INFORMAÇÕES

CONTRIBUIÇÃO

Caso você queira participar, entre em contato conosco.

(21) 97122-1283
WhatsApp

Nossos dados bancários para realização das doações são:

Instituto Por Uma Vida Relevante

Razão social: Instituto Por Uma Vida Relevante

CNPJ e PIX: 52720360000161

Agência: 0001

Conta: 441977-6

Banco: 403 - Cora SCD

Obs.: Para todas as doações emitiremos uma nota fiscal que pode ser usada para o Imposto de Renda.

Somos gratos a Deus pela sua vida, e por acreditar junto conosco nessa missão dada por Ele.

Paz.

Ulisses Souza Torres

Presidente do Instituto Por Uma Vida Relevante